

1 SANITÁRIOS ALA ESQUERDA - CORTE A
ESCALA 1:25

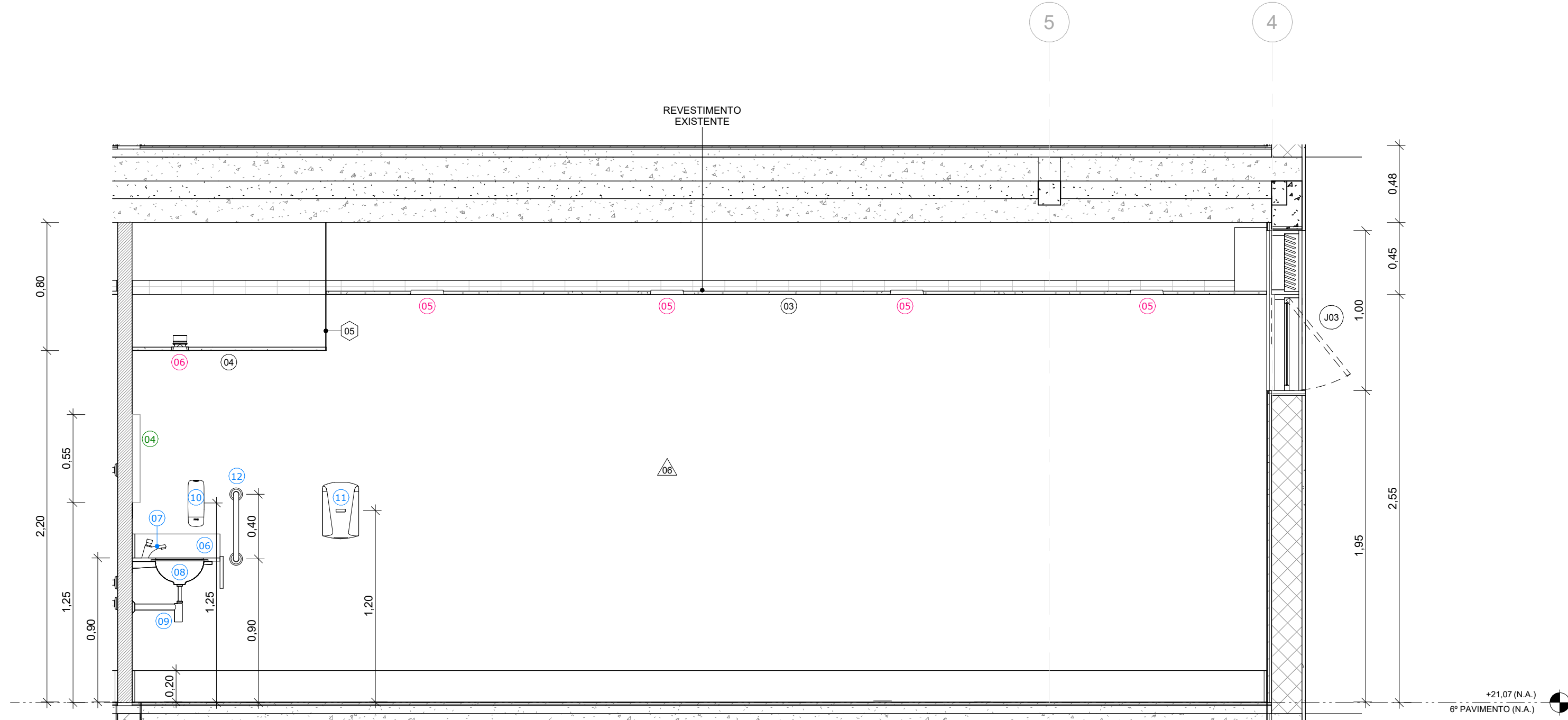

2 SANITÁRIOS ALA ESQUERDA - CORTE B
ESCALA 1:25



3 SANITÁRIOS ALA ESQUERDA - CORTE C
ESCALA 1:25

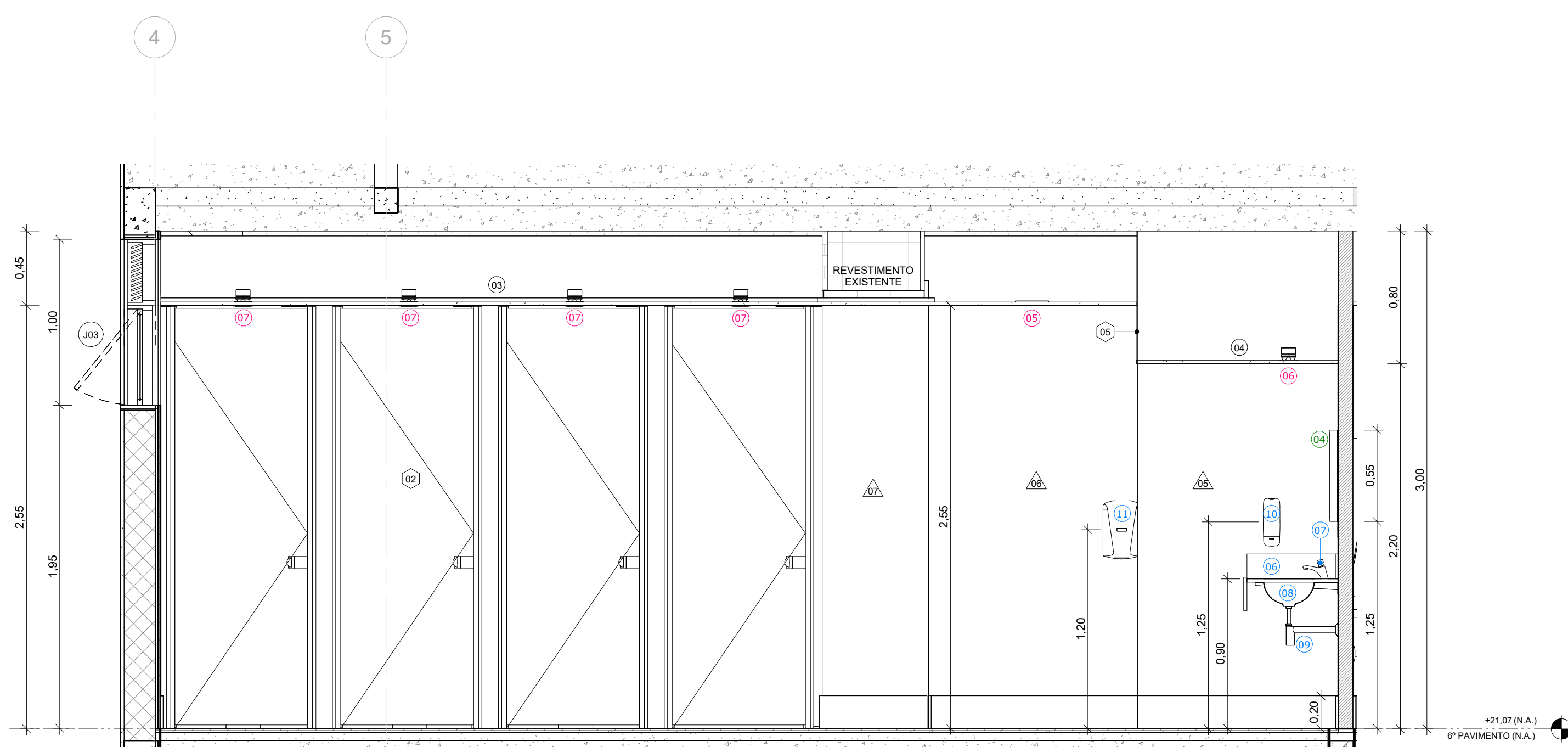

4 SANITÁRIOS ALA ESQUERDA - CORTE D
ESCALA 1:25

SANITÁRIO ALA ESQUERDA - LEGENDA DE FECHAMENTOS			
Nº	DESCRIÇÃO	COMPRIMENTO	ÁREA
01	PAREDE EM DRYWALL, e=90mm	1,99	5,55 m²
02	DIVISÓRIA PARA CABINE SANITÁRIA, COM 04 DIVISÓRIAS INTERNAS COM PROFUNDIDADE DE 120cm, COM 04 PORTAS, 80x195cm, h=15cm DO PISO, COM 04 APARADORES, EM LAMINADO MELAMINICO ESTRUTURAL, TS-10mm, COM ACABAMENTO TEXTURIZADO DUPLA FACE, NA COR FRATTA L51 TX, LINHA ALCOPIAC NORMATIZADO, DA NEOCOM OU SIMILAR, COM PERFIS EM ALUMÍNIO, NA COR PRETO, COM FECHADURA UNIVERSAL TIPO TARIETA LIVREOCUPADO, EM NYLON REFORÇADO COM FIBRA DE VIDRO, NA COR CINZA ESCURO E COM ABERTURA EXTERNA DE EMERGÊNCIA	7,88	14,70 m²
03	FECHAMENTO EM PAINEL EM COMPENSADO NAVAL, NA COR NATURAL, h=250x160cm E e=18mm	3,25	5,98 m²
04	FECHAMENTO EM GESSO ACARTONADO COM PINTURA COM TINTA ACRILICA NA COR SAMOVAR SILVER, COD.: SW6233, LINHA METALATEX SUPERLAVAVEL FOSCO, DA SHERWIN WILLIAMS OU SIMILAR	2,14	1,52 m²
05	FECHAMENTO EM GESSO ACARTONADO COM PINTURA COM TINTA ACRILICA NA COR RESTFUL, COD.: SW6458, LINHA METALATEX SUPERLAVAVEL FOSCO, DA SHERWIN WILLIAMS OU SIMILAR	5,97	4,77 m²

SANITÁRIO ALA ESQUERDA - TABELA DE LUMINÁRIAS			
Nº	DESCRIÇÃO	QUANT.	
05	LUMINÁRIA TIPO PAINEL LED DE EMBUTIR RECUADO FABRICADO EM POLICARBONATO NA COR BRANCA, 24W 1700lm 4000K, REFERENCIA: STELLA DEEP 24W, STH8904BR/01 OU SIMILAR	10	
06	LUMINÁRIA TIPO SPOT DE EMBUTIR RECUADO DIRECIONAL, FABRICADO EM ALUMÍNIO NA COR PRETA, 300m 2700K, REFERENCIA STELLA AR70 ECO 12", STH8433/27 OU SIMILAR	6	
07	LUMINÁRIA TIPO SPOT DE EMBUTIR RECUADO DIRECIONAL, FABRICADO EM ALUMÍNIO NA COR PRETA, 300m 2700K, REFERENCIA STELLA AR70 ECO 12", STH8433/27 OU SIMILAR	8	
08	LUMINÁRIA TIPO PAINEL LED DE EMBUTIR RECUADO FABRICADO EM POLICARBONATO NA COR BRANCA, 30W 2300lm 4000K, REFERENCIA: STELLA DEEP 30W, STH8905BR/01 OU SIMILAR	1	

SANITÁRIO ALA ESQUERDA - LEGENDA DE MOBILIÁRIO			
Nº	DESCRIÇÃO	QUANT.	
04	ESPELHO CRISTAL LAPIDADO E POLIDO, e=2mm, REDONDO Ø=55cm, COLADO SOBRE CHAPA DE MDF, e=8mm, COM MELAMINA DE ALTA RESISTENCIA COM ACABAMENTO FOSCO, FIXAÇÃO TIPO MÃO AMIGA, DA BELMONTÉ OU SIMILAR	6	

SANITÁRIO ALA ESQUERDA - LEGENDA DE EQUIPAMENTOS HIDRÁULICOS			
Nº	DESCRIÇÃO	QUANT.	
01	BACIA SANITARIA COM CAIXA ACOPLADA COM ACIONAMENTO HYDRA DUO 3/6, COD.: KP 480.17, NA COR BRANCO, LINHA LEVEL, DA DECA OU SIMILAR	6	
02	DISPENSER PARA PAPEL HIGIENICO EM ROLO, COD.: 30217689, DA KYMBERLY-CLARK OU SIMILAR	6	
03	DUCHA HIGIENICA COM REGISTRO E DERIVAÇÃO, ACABAMENTO CROMADO, COD.: 1984.ACT.LNK.CR, DA DECA OU SIMILAR	3	
04	MICTÓRIO EM LOCA COM SIFÃO INTEGRADO, COD.: M.713.17, DA DECA OU SIMILAR	2	
05	VÁLVULA DE DESCARGA DE MICTÓRIO HORIZONTAL COM FECHAMENTO AUTOMÁTICO, LINHA DECAMATIC ECO COD 2572.C, DA DECA OU SIMILAR	2	
06	BANCADEA EM GRANITO PRETO SÃO GABRIEL, 181x55cm, COM FRONTALSIFÃO h=15cm E SAIA h=30cm, NO MESMO MATERIAL	2	
07	TORNEIRA DE MESA COM FECHAMENTO AUTOMÁTICO PARA LAVATÓRIO, COD.: 1173.C.CONF, LINHA DECAMATIC ECO, DA DECA OU SIMILAR	6	
08	CUBA DE EMBUTIR QUADRADA, COD.: L415.17, DA DECA OU SIMILAR	6	
09	SIFÃO PARA LAVATÓRIO COM TAMPÁ INFERIOR, ACABAMENTO CROMADO, COD.: 1680.C.100.112, DA DECA OU SIMILAR	6	
10	DISPENSER PARA SABONETE EM ESPUMA, MODELO AUTOMÁTICO, COD.: 30217691, 1000ml DA KYMBERLY-CLARK OU SIMILAR	4	
11	SECADOR DE MÃOS COM ACIONAMENTO AUTOMÁTICO, COD.: CR-119, THINDRY, DA BRAKEY OU SIMILAR	2	
12	BARRAS DE APOIO 40cm, COD.: 2310.L040.POL, LINHA CONFORTO, DA DECA OU SIMILAR	2	
13	BARRA DE APOIO EM L, COD.: 2330.L.POL, NA COR AÇO POLIDO, DA DECA OU SIMILAR	2	
19	SIFÃO PARA COZINHA E TANQUE 1/14 CROMADO, COD.: 1880.C.114, DA DECA OU SIMILAR	1	
20	BARRA DE APOIO, COD.: 2310.C.070.POL, NA COR AÇO POLIDO, DA DECA OU SIMILAR	4	

LEGENDA DE ICONES			
00 PISO	00 GUARDA-CORPO	00 EQUIPAMENTO ESPECIAL	00 EQUIPAMENTO HIDRÁULICO
00 PAREDE	00 LUMINÁRIA	00 MOBILIÁRIO	00 EQUIPAMENTO CLIMATIZAÇÃO
00 FECHAMENTO	00 PORTA	00 JANELA	
NOME DA PRANCHA Nº DO DESENHO NA PRANCHA			

SANITÁRIO ALA ESQUERDA - LEGENDA DE PISO			
Nº	DESCRIÇÃO	ÁREA	
02	REVESTIMENTO AUTONIVELANTE EM URETANO, COM PROPRIEDADES ANTIBACTERIANAS, e=4mm, PINTURA MULTICAMADAS UTILIZANDO AGREGADO NATURAL DECORATIVO, LINHA ENDURIT AN E AQ NATURAL DECOR, DA POLIISO OU SIMILAR, COM CAMADA DE VERNIZ EPOXI E VERNIZ PU, LINHA POLISEAL, DA POLIISO OU SIMILAR, SOBRE CERÂMICA EXISTENTE	43,20 m²	

SANITÁRIO ALA ESQUERDA - LEGENDA DE PAREDES				
Nº	DESCRIÇÃO	RODAPE	COMPRIMENTO	ÁREA
01	PAREDE EM DRYWALL, e=90mm		5,79	24,42 m²
04	PINTURA COM TINTA ACRILICA NA COR RESTFUL, COD.: SW6458, LINHA METALATEX SUPERLAVAVEL FOSCO, DA SHERWIN WILLIAMS OU SIMILAR	RODAPE EM POLIESTIRENO RECICLADO (EPS), COD.: 20239 - 457 RPB/BLK, h=10cm, e=16mm, LINHA COLEÇÃO MODERNA, DA SANTA LUZIA OU SIMILAR	5,91	10,47 m²
05	PINTURA COM TINTA ACRILICA NA COR RESTFUL, COD.: SW6458, LINHA METALATEX SUPERLAVAVEL FOSCO, DA SHERWIN WILLIAMS OU SIMILAR	RODAPE EM POLIESTIRENO RECICLADO (EPS), COD.: 27086 - 3505 RPB/BLK, h=10cm, e=16mm, LINHA COLEÇÃO BLACK, DA SANTA LUZIA OU SIMILAR	6,05	16,55 m²
06	PAPEL DE PAREDE EM ADESIVO VINILICO LAMINADO RESISTENTE A AGUA REF. N014026, LINHA ART DECO RPB/BLK, h=10cm, e=16mm, LINHA COLEÇÃO BLACK, DA SANTA LUZIA OU SIMILAR	RODAPE EM POLIESTIRENO RECICLADO (EPS), COD.: 27086 - 3505 RPB/BLK, h=10cm, e=16mm, LINHA COLEÇÃO BLACK, DA SANTA LUZIA OU SIMILAR	14,20	39,29 m²
07	PINTURA COM TINTA ACRILICA NA COR BRANCO GELO, COD.: 03, LINHA METALATEX SUPERLAVAVEL FOSCO, DA SHERWIN WILLIAMS OU SIMILAR	RODAPE EM POLIESTIRENO RECICLADO (EPS), COD.: 27086 - 3505 RPB/BLK, h=10cm, e=16mm, LINHA COLEÇÃO BLACK, DA SANTA LUZIA OU SIMILAR	17,96	49,31 m²
10	REVESTIMENTO EM GRANITO SÃO GABRIEL, PRETO, e=1,5cm		0,18	0,50 m²

SANITÁRIO ALA ESQUERDA - LEGENDA DE TETO			
Nº	DESCRIÇÃO	ÁREA	
03	FORRO EM CHAPA DE GESSO ACARTONADO LISO, e=12,5mm, NA COR BRANCO PURO, ESTRUTURA DE AÇO GALVANIZADO, LINHA FORRELEVE, DA KNAUF OU SIMILAR	31,04 m²	
04	FORRO EM CHAPA DE GESSO ACARTONADO LISO, e=12,5mm, NA COR BRANCO PURO, ESTRUTURA DE AÇO GALVANIZADO, LINHA FORRELEVE, DA KNAUF OU SIMILAR, COM PINTURA ACRILICA RESTFUL, COD.: SW6458, DA SHERWIN WILLIAMS OU SIMILAR	10,59 m²	

SANITÁRIO ALA ESQUERDA - LEGENDA DE PORTAS					
Nº	DESCRIÇÃO	LARGURA	ALTURA	TIPO	QUANT.
01	PORTA EM MADEIRA DO SHAFT DO BANHEIRO (VER DETALHAMENTO DE MARCENARIA)	0,70	1,80	01 FOLHA DE GIRO	2

SANITÁRIO ALA ESQUERDA - LEGENDA DE JANELAS					
Nº	DESCRIÇÃO	LARGURA	ALTURA	PEITORIL	TIPO
02	JANELA EM VIDRO FLOAT, e=5mm, E PERFIS EM ALUMÍNIO ANODIZADO FOSCO COM PINTURA ELETROSTATICA NA COR PRETA, 01 MODULO, DA METALPRIM OU SIMILAR	0,80	1,00	1,95	02 FOLHAS, SENDO 01 MAXIM-AR E 01 VENEZIANA FIXA

SANITÁRIO ALA ESQUERDA - LEGENDA DE CLIMATIZAÇÃO			
Nº	DESCRIÇÃO	QUANT.	
03	GRELHA PARA EXAUSTÃO MOD. AR-AG, 225x165mm, REF. TROX	8	

- NOTAS
1. AS MEDIDAS DEVEM SER CONFERIDAS NO LOCAL ANTES DE EXECUTAR A OBRA.
 2. PARA MELHOR COMPRENSÃO DOS ICONES E LEGENDAS, AS PRANCHAS DEVEM SER IMPRESSAS COLORIDAS.
 3. PARA DETALHES DOS FECHAMENTOS DOS SHAFTS, VERIFICAR NA PRANCHA ARQ038.
 4. PARA DETALHES DAS BANCADEAS, VERIFICAR NA PRANCHA ARQ035.
 5. PARA DETALHES DAS DIVISÓRIAS SANITÁRIAS, VERIFICAR NA PRANCHA ARQ041.

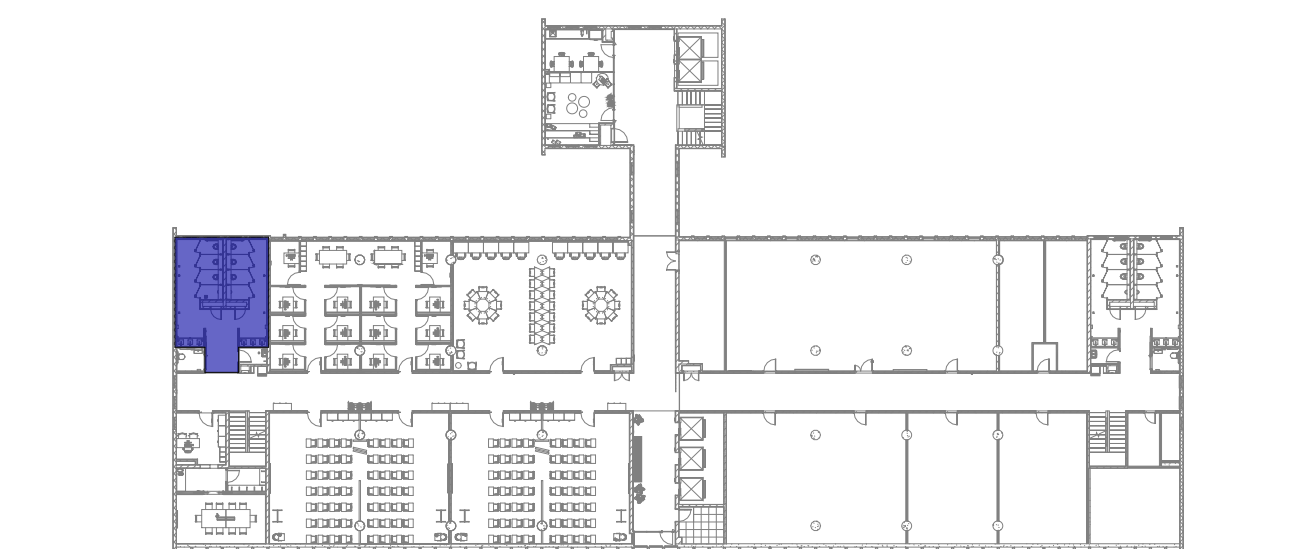

ÁREA DE INTERVENÇÃO - SANITÁRIOS ALA ESQUERDA
ESCALA 1:500

REVISÃO	DESCRIÇÃO	DATA
01	Revisão conforme relatório de avaliação de 25/08/23	25/08/23
02	Inserção do código Fio Cruz	15/09/23
03	Revisão conforme relatório de avaliação de 30/11/22	06/03/23
04	Revisão para correção de dados de carimbo, mosca de área de intervenção, sentido de abertura de janelas, cotas, tabelas e remoção das fachadas ventiladas.	01/11/22
05	Emissão inicial	24/10/22
REV	DESCRIÇÃO	DATA

Ministério da Saúde

Fundação Oswaldo Cruz

PROJETO/UNIDADE

PREDIO SEDE CAMPUS MARÉ

COGIC

OBJETIVO

REFORMA

Nº PRÉDIO

143

Tipo de Projeto/Subtipo de Projeto

ARQUITETURA

Título da Prancha

ÁREAS COMUNS - SANITÁRIOS - ALA ESQUERDA - CORTES

COORDENADOR DA META

CELSO GIRAFÁ

EQUIPE

ADRIANA PRIMO, FILIPE CHILE E RAFAEL BASTOS

OBJETIVO

REFORMA

Nº DA META

MARÉ

O.E./O.R.

2022.05.16.02

2021-015

CÓDIGO DA PRANCHA - GED

DES-P06-PE-ARQ-021-143-N06-207-R04

FASE

PROJETO EXECUTIVO

DATA

24/10/22

ESCALA

Como indicado

ARTIRRT

R111584934R02CT001

CÓDIGO DA PRANCHA - FIOCRUZ

A143A237A

SETOR

EDIFICAÇÃO

ARQ021

ARQ021

ARQ021